

INVIERNO 2018/19

ego

Estilo

EL MANUAL DE USO CON LOS 'HITS' DE LA TEMPORADA

El atraco perfecto

Metido de lleno en el rodaje-búnker de la tercera temporada de *La Casa de Papel*, Jaime Lorente disfruta de la recompensa de sus años de trabajo en el teatro. El éxito internacional de *Élite* en Netflix no ha hecho más que incrementar su número de seguidores... y no solo en las redes sociales. "La fama tiene una vertiente muy positiva en el caso de los actores porque es un reconocimiento a un trabajo bien hecho. Pensar que has conectado con la vida de todas y cada una de esas personas es muy bonito. Pero no siempre puedes confiar. Lo mío es un intento continuo de mantener una vida muy normal". Pero, ¿quién quiere ser un Don Nadie si puedes llegar a ser el próximo Don Ego?

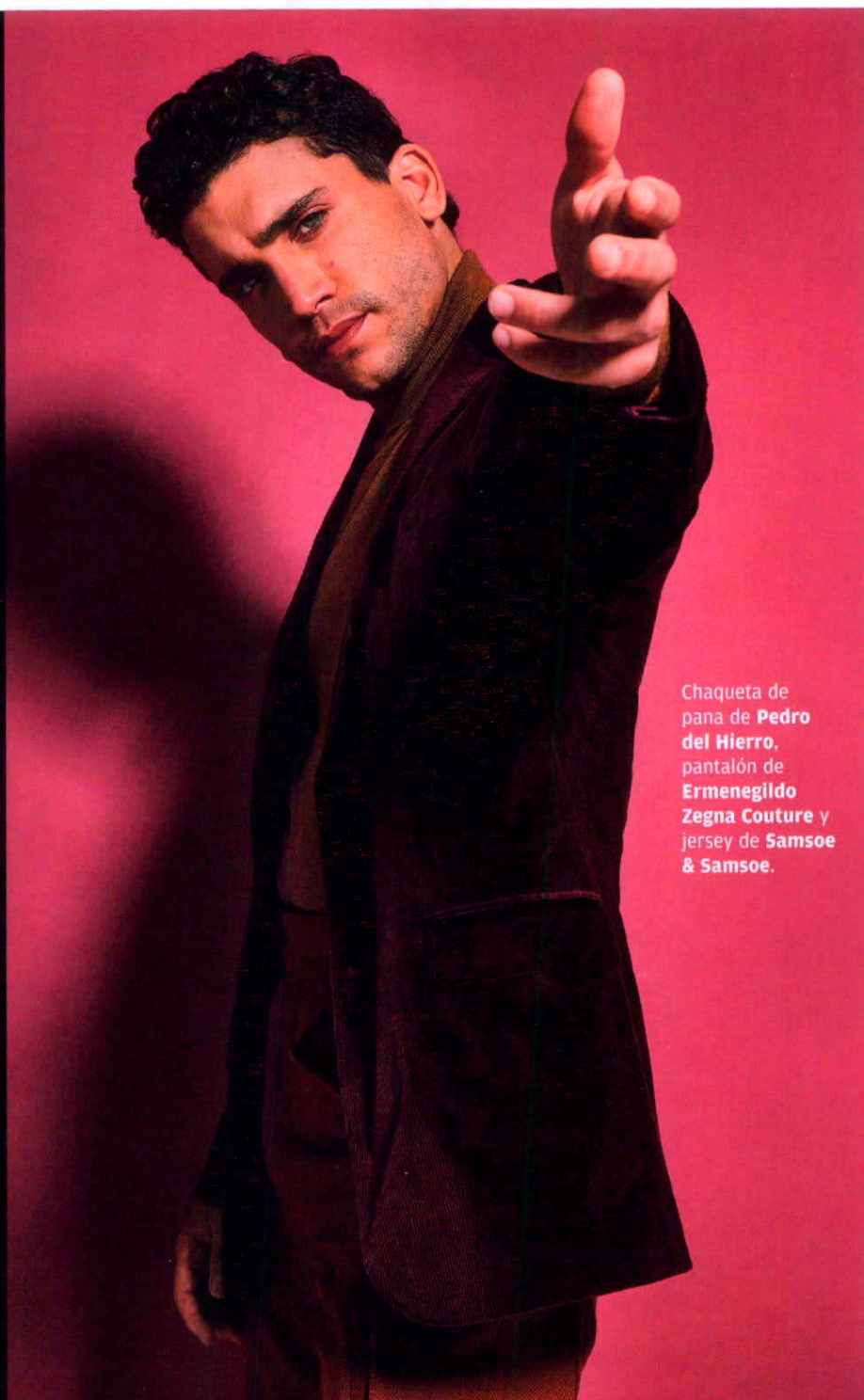

Chaqueta de pana de **Pedro del Hierro**, pantalón de **Ermenegildo Zegna Couture** y jersey de **Samsoe & Samsoe**.

/ESTILO

JAIME LORENTE

UN CUERPO DE ÉLITE

ESTE INVIERNO PUEDES ENCERRARTE EN CASA A VER LAS SERIES DE JAIME EN NETFLIX O ECHARTE A LAS CALLES CON LAS TENDENCIAS INVERNALES QUE EL ACTOR INTERPRETA PARA EGO. LA SEGUNDA OPCIÓN HARÁ QUE ESTRENES ABRIGO DE BORREGO O JERSEY ESTAMPADO, Y ADEMÁS NO CONSUME BATERÍA DE LA TABLET.

TEXTO: IVÁN IGLESIAS
FOTOGRAFÍA: PATRICIA GALLEGO
REALIZACIÓN: JOSÉ LUPA

TODO A LA PANA

Chaqueta de pana de **Pedro del Hierro**, pantalón de **Ermenegildo Zegna Couture** y jersey de **Samsøe & Samsøe**.